Кружок речевого развития

Речевичок

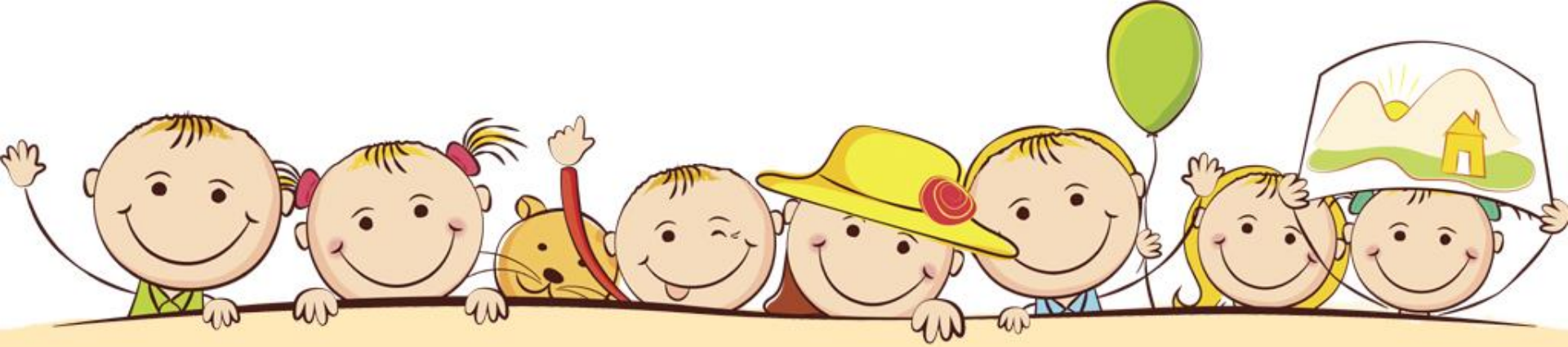

Краткое описание курса

- Возраст обучающихся – 5-7 лет
- Количество занятий – 32
- Продолжительность занятий – 25-30 минут
- Количество детей в подгруппе – 10-12 чел.

Педагог дополнительного образования – Михалева Наталья Геннадьевна

Направления работы:

- Развитие фонематического слуха
- Знакомство с буквами
- Развитие связной речи
- Обогащение словарного запаса
- Развитие мелкой моторики и подготовка руки к письму

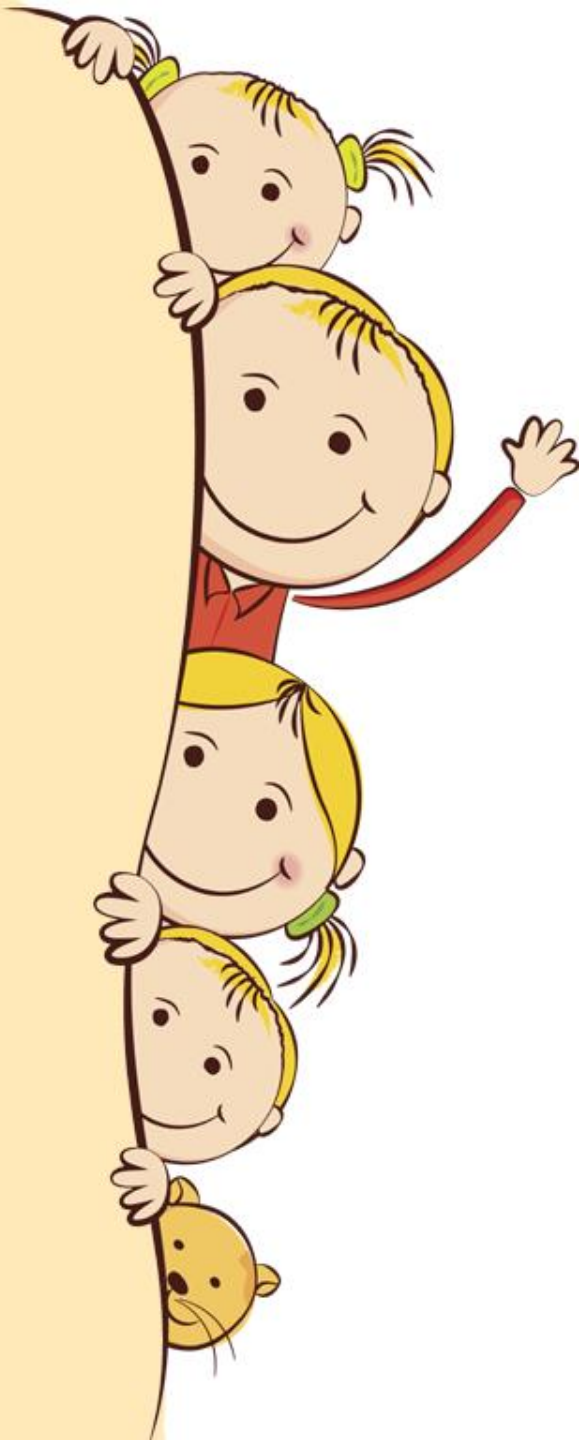

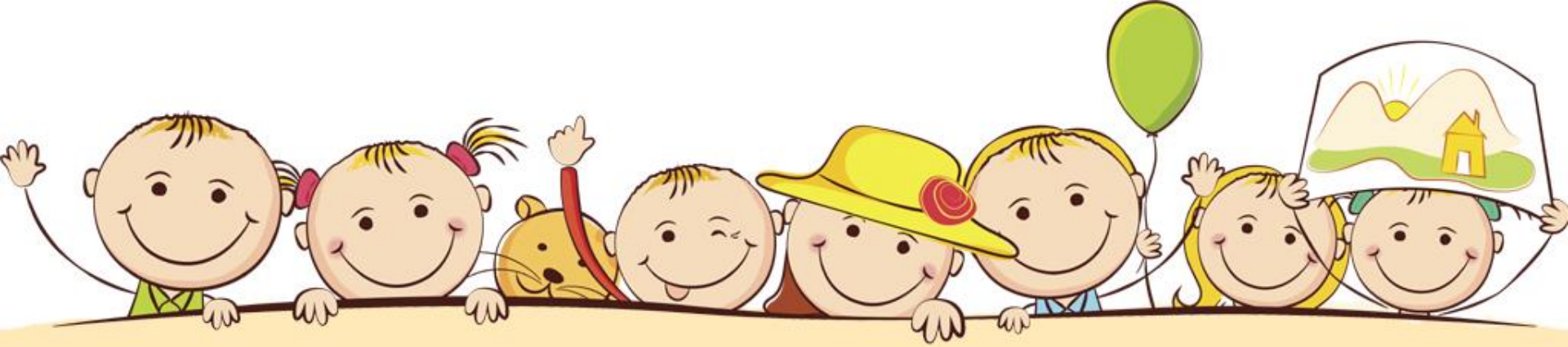

Краткое описание курса

Весь материал дается в виде занимательных заданий и упражнений.

В содержании занятий включаются: графические задания, музыкальные паузы и физминутки, интерактивные игры, которые сменяют друг друга, что способствует профилактике утомляемости и поддержания интереса на протяжении всего занятия.

Структура занятий:

- Организационный момент
- Развитие общей и мелкой моторики
- Развитие мимических мышц
- Развитие артикуляционной моторики
- Объявление темы занятия
- Работа с артикуляционно-акустическим образом звука
- Связь буквы и звука
- Развитие фонематического слуха
- Упражнения на развитие связной речи, обогащение словарного запаса

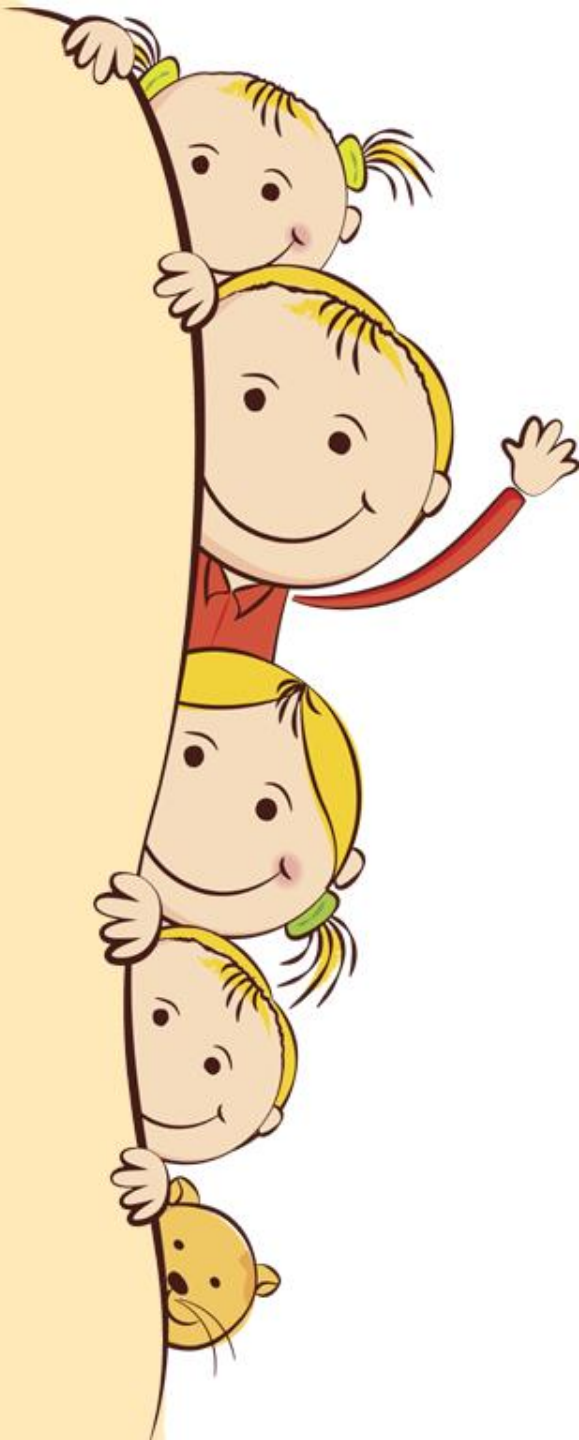

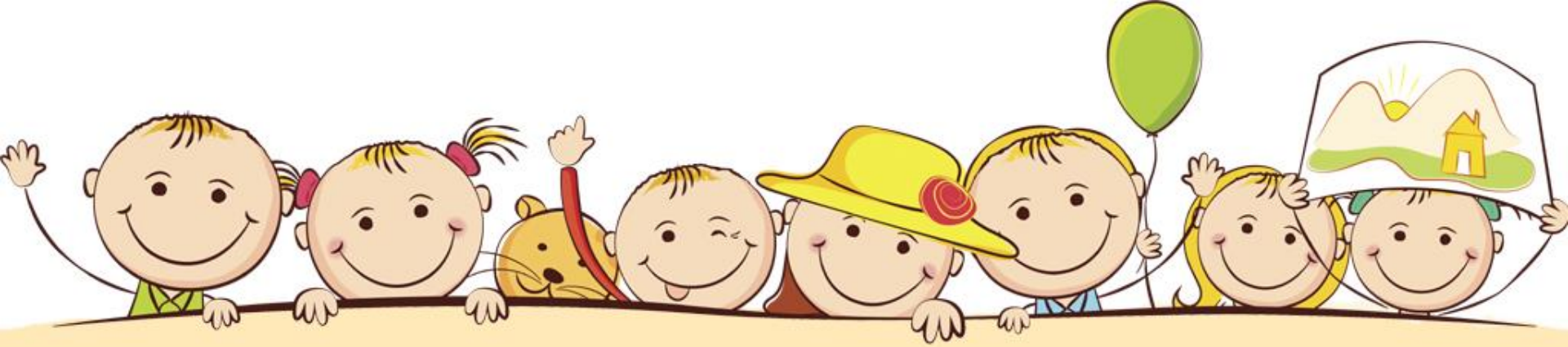

Ожидаемый результат:

- различает понятия «звук», «слог», «слово», «предложение», называет в последовательности слова в предложении, звуки и слоги в словах;
- производит звуковой анализ слов с определением места звука в слове и его характеристикой;
- знаком с печатными буквами;
- ориентируется на тетрадном листе.

Формы взаимодействия с родителями:

- Индивидуальные консультации
- Обратная связь – подведение итогов занятия (записки родителям по итогам занятия)

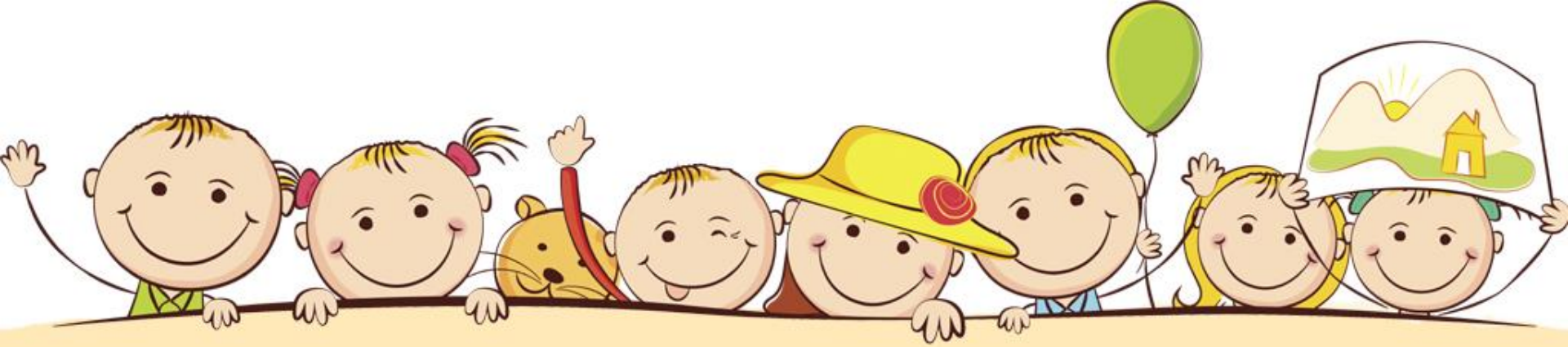

Помните:

Эффективность обучения зависит не только от педагога, но и от:

- посещаемости ребенка,
- закрепление пройденного материала дома.